Activité 1 : L'analyse d'un mouvement

Capacité: Com-Pratiquer des langages.

Voici les photos de situations courantes lors d'un match de football et d'une épreuve d'athlétisme.
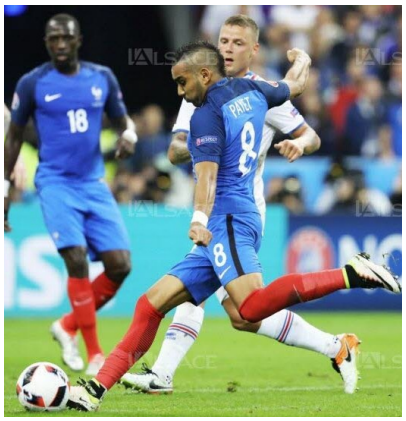
Consigne : Construire un **tableau comparatif** de ces deux situations dans lequel vous indiquerez :
- Le mouvement qui va être réalisé.
- La situation responsable du déclenchement de ce mouvement (= stimulation)
- Les organes impliqués dans ce mouvements
- Le sens impliqué dans la perception de la stimulation.
- Les organes responsables de la perception de la stimulation.